

# BUTLLETA D'INSCRIPCIÓ

## DADES PERSONALS

DNI o passaport \_\_\_\_\_ Data naixement \_\_\_\_\_

Sexe  H  D Nom \_\_\_\_\_

Primer cognom \_\_\_\_\_ Segon Cognom \_\_\_\_\_

Adreça \_\_\_\_\_

Població \_\_\_\_\_ CP \_\_\_\_\_

Comarca/provincia \_\_\_\_\_ Tel. \_\_\_\_\_

Adreça electrònica \_\_\_\_\_

## Dades acadèmiques o professionals:

Estudiant/a de la UdL: Sí  / No  En cas afirmatiu indiqueu:

Centre \_\_\_\_\_ Curs \_\_\_\_\_ Titulació \_\_\_\_\_

Estudiant universitari de fora de la UdL: Sí  / No  En cas afirmatiu indiqueu:

Universitat \_\_\_\_\_ Curs \_\_\_\_\_ Titulació \_\_\_\_\_

Si no sou estudiant universitari, indiqueu la titulació i/o la professió

\_\_\_\_\_  
\_\_\_\_\_

Vull rebre el llibret informatiu dels cursos d'estiu de properes edicions.

En compliment de la Llei 15/1999, de 13 de desembre de Protecció de Dades de Caràcter Personal, les dades de caràcter personal facilitades s'incorporen en un fitxer degudament registrat del que és titular la Universitat de Lleida amb la finalitat d'atendre aquesta relació i ser informat d'activitats que realitza la Universitat de Lleida. Les dades personals facilitades són confidencials i d'ús exclusiu de la universitat i són tractades d'acord amb la normativa vigent en matèria de protecció de dades. El titular de les dades pot exercir els seus drets d'accés, rectificació, oposició i cancel·lació mitjançant escrit adreçat al responsable del fitxer, Plaça Víctor Siurana, 1 de Lleida, C.P. 25003.

Signatura:

Indiqueu el codi i el títol dels cursos als quals us voleu inscriure. Abans de formalitzar la matrícula, confirmeu la compatibilitat horària dels cursos i la disponibilitat de places:

CODI	TÍTOL

Import de la matrícula dels cursos de la Universitat d'Estiu de la UdL escollits			A
Reducció del 15%, si s'efectua l'ingrés fins el dia 31 de maig de 2011*	A x 0,85		B
Reducció del 10%, si s'efectua l'ingrés entre l'1 i el 17 de juny de 2011*	A x 0,90		C

Per formalitzar el pagament, heu de fer arribar aquesta inscripció a l'Oficina de la Universitat d'Estiu (C/ Jaume II, 71, 25001 Lleida. Tel. 973 703 390 a/e: estiu@estiu.udl.cat) i us lliuraran el full de pagament que heu de portar a ingressar a la Caixa, Caixa de Catalunya o Banc Santander.

\*Els descomptes no s'aplicaran a les matèries transversals ni al seminari Música Instrumental a la Península Ibèrica 1750-1800

Patrocina:



UNIVERSITAT DE LLEIDA  
ESTIU 2011  
La Seu d'Urgell, del 12 al 22 de juliol de 2011

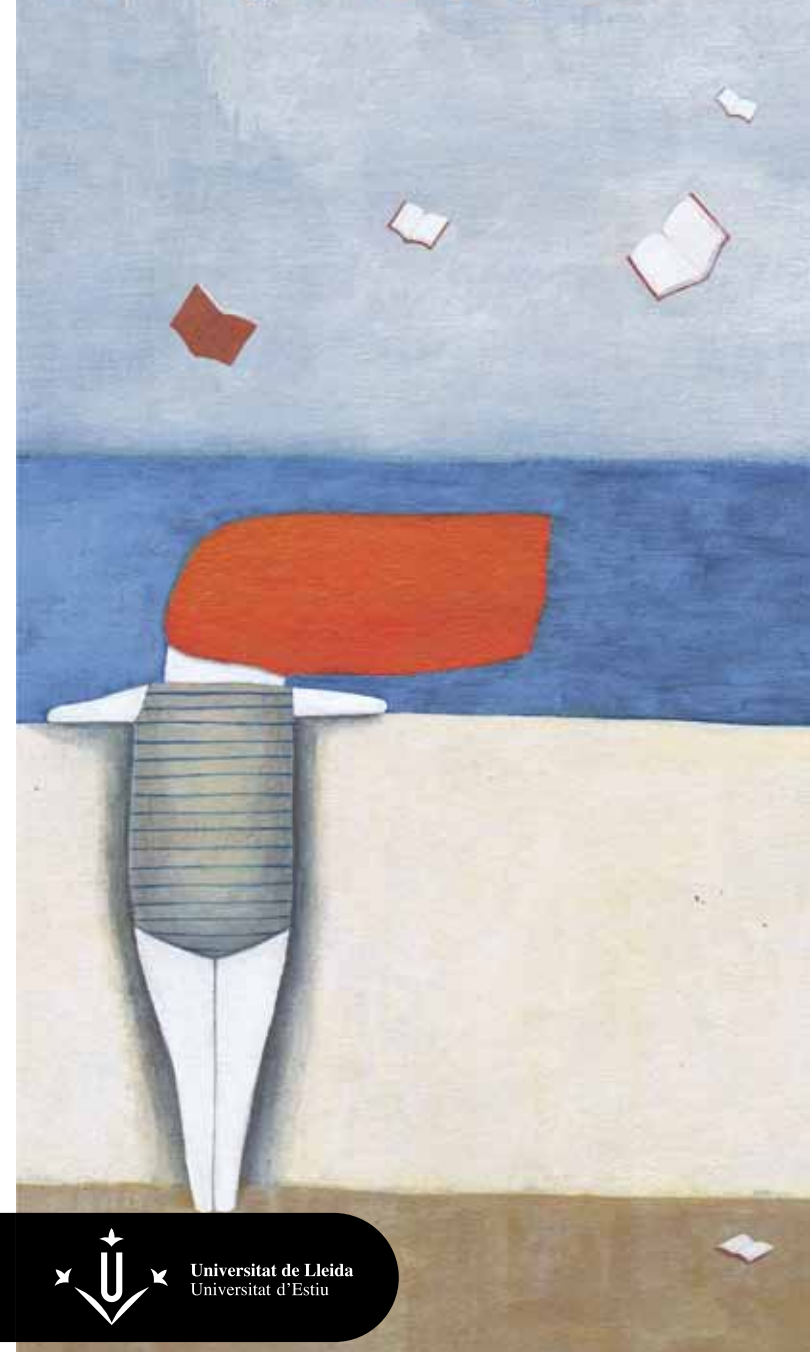

30U3

## PEDAGOGIA TEATRAL: EINES I RECURSOS PER AL PROFESSORAT DE SECUNDÀRIA

Del 12 al 15 de juliol

La Seu d'Urgell

El teatre permet desenvolupar la capacitat creativa i expressiva de l'alumnat de manera dinàmica i participativa, i pot esdevenir un recurs molt útil per al professorat de qualsevol disciplina en els processos d'ensenyament i aprenentatge del currículum formatiu. Cada cicle educatiu requereix una forma específica de treball i unes tècniques determinades. Durant el curs, que serà de caràcter eminentment pràctic, es donaran a conèixer recursos i tècniques dramàtiques com a instruments per assolir competències pròpies, segons el nivell educatiu, i per adquirir habilitats en l'àmbit teatral aplicables a la docència en diferents etapes de l'educació.

Aquest curs s'adreça especialment a professorat de secundària, a alumnes de ciències de l'educació, a professionals del teatre i a totes les persones interessades en la pedagogia teatral i les arts escèniques en general.

**Coordinació** Emili Baldellou Pàmpols (El Celler d'Espectacles) i Sílvia Pons Seguí (Departament de Filologia Catalana i Comunicació de la UdL)

**Equip docent** Rosario Curiel López-Cepero (INS Màrius Torres i grup de treball Teatrat) i Tomás Motos Teruel (Universitat de València)

**Hores lectives** 20  
**Espai** INS Joan Brudieu de la Seu d'Urgell  
**Preu** 40 €  
**Places** 30

### PROGRAMA

#### Dimarts 12

##### Rosario Curiel

09.30-11.30 h L'autogestió a l'aula d'arts escèniques

12.00-14.00 h El joc teatral

##### Rosario Curiel

16.00-18.00 h Taller d'expressió

#### Dimecres 13

##### Tomás Motos

09.30-11.30 h Els reptes de la dramatització. Teatre en educació secundària

12.00-14.00 h Estratègies didàctiques per a la dramatització

##### Tomás Motos

16.00-18.00 h Pràctica I: taller de creació

#### Dijous 14

##### Tomás Motos

09.30-11.30 h La dramatització com a llenguatge total per al desenvolupament de les competències bàsiques

12.00-14.00 h Pràctica II: activitats curriculars centrades en el teatre

#### Divendres 15

##### Tomás Motos

09.30-11.30 h Bases per al taller de teatre en l'educació. Procés expressiu: moments del taller d'expressió creativa

12.00-14.00 h Caixa d'eines mentals per a la creativitat en el taller d'expressió

## ALLOTJAMENT

● Vull allotjar-me en el Centre Residencial i de Serveis de la Seu d'Urgell.

Marqueu els dies d'estada en el Centre (compta des de l'hora de sopar fins a la de dinar de l'endemà):



Nombre total de nits		D
Import de l'allotjament	28,00 € *D	E
Import total a ingressar (matrícula + allotjament)	A/B/C + E	

Per formalitzar el pagament, heu de fer arribar aquesta inscripció a l'Oficina de la Universitat d'Estiu (C/ Jaume II, 71. 25001 Lleida. Tel. 973 703390 a/e: estiu@estiu.udl.cat) i us lliuraran el full de pagament que heu de portar a ingressar a la Caixa, Caixa de Catalunya o Banc Santander.

Vull assistir a una de les vetllades de la Universitat d'Estiu (sopar fred gratuït)

La Seu d'Urgell

● Dimecres 13 ● Dimarts 19

Empleneu aquest apartat si us interessa compartir cotxe:

Trajecte

Dia

Hora

Tinc vehicle: Sí  No

● Autoritzo a facilitar el meu telèfon a qui vulgui compartir cotxe per fer el mateix desplaçament

La Universitat d'Estiu només actua d'intermediària, no es fa responsable de cap inconvenient que pugui sorgir

