

BUTLLETA D'INSCRIPCIÓ

DADES PERSONALS

DNI o passaport _____ Data naixement _____

Sexe H D Nom _____

Primer cognom _____ Segon Cognom _____

Adreça _____

Població _____ CP _____

Comarca/provincia _____ Tel. _____

Adreça electrònica _____

Dades acadèmiques o professionals:

Estudiant/a de la UdL: Sí / No En cas afirmatiu indiqueu:

Centre _____ Curs _____ Titulació _____

Estudiant universitari de fora de la UdL: Sí / No En cas afirmatiu indiqueu:

Universitat _____ Curs _____ Titulació _____

Si no sou estudiant universitari, indiqueu la titulació i/o la professió

Vull rebre el llibret informatiu dels cursos d'estiu de properes edicions.

En compliment de la Llei 15/1999, de 13 de desembre de Protecció de Dades de Caràcter Personal, les dades de caràcter personal facilitades s'incorporen en un fitxer degudament registrat del que és titular la Universitat de Lleida amb la finalitat d'atendre aquesta relació i ser informat d'activitats que realitza la Universitat de Lleida. Les dades personals facilitades són confidencials i d'ús exclusiu de la universitat i són tractades d'acord amb la normativa vigent en matèria de protecció de dades. El titular de les dades pot exercir els seus drets d'accés, rectificació, oposició i cancel·lació mitjançant escrit adreçat al responsable del fitxer, Plaça Victor Siurana, 1 de Lleida, C.P. 25003.

Signatura:

Indiqueu el codi i el títol dels cursos als quals us voleu inscriure. Abans de formalitzar la matrícula, confirmeu la compatibilitat horària dels cursos i la disponibilitat de places:

CODI	TÍTOL

Import de la matrícula dels cursos de la Universitat d'Estiu de la UdL escollits		A
Reducció del 15%, si s'efectua l'ingrés fins el dia 31 de maig de 2011*	A x 0,85	B
Reducció del 10%, si s'efectua l'ingrés entre l'1 i el 17 de juny de 2011*	A x 0,90	C

Per formalitzar el pagament, heu de fer arribar aquesta inscripció a l'Oficina de la Universitat d'Estiu (C/ Jaume II, 71, 25001 Lleida. Tel. 973 703 390 a/e: estiu@estiu.udl.cat) i us lliuraran el full de pagament que heu de portar a ingressar a la Caixa, Caixa de Catalunya o Banc Santander.

*Els descomptes no s'aplicaran a les matèries transversals ni al seminari Música Instrumental a la Península Ibèrica 1750-1800

Patrocina:



UNIVERSITAT DE LLEIDA
ESTIU 2011
Lleida, del 4 al 8 de juliol de 2011

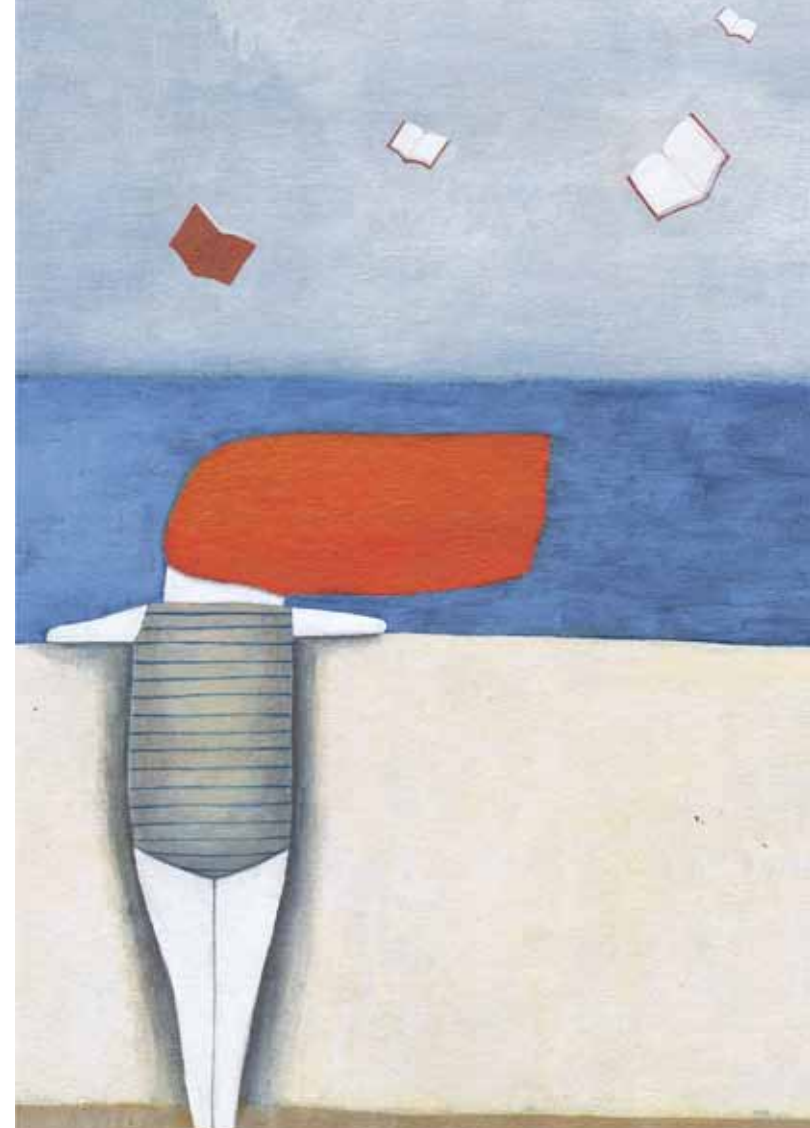

Del 4 al 7 de juliol
Lleida

Després de la nostra experiència a la Universitat d'Estiu 2010 volem continuar oferint una formació en apicultura, tot buscant cada any una major especialització en la matèria. Així doncs, el que proposem aquest 2011 és un aprofundiment en els coneixements en apicultura en el context d'una producció ecològica.

L'apicultura no solament serveix per a la producció de mel. L'activitat pol·linitzadora de les abelles contribueix a augmentar el rendiment dels cultius i, a més a més, té un paper fonamental en el manteniment de la biodiversitat agroforestal i l'equilibri ecològic. Quan el que es planteja és una producció ecològica tenint en compte la mobilitat de les abelles, cal tenir presents una sèrie de factors que dificulten en part el sistema de producció.

L'objectiu principal d'aquest curs és formar en apicultura persones d'àmbits diversos relacionades amb el món rural: apicultors experimentats o novells i estudiants de la UdL o d'altres universitats. A més a més, els donarem l'oportunitat de conèixer-se i connectar el sector productiu (apicultors de Lleida i/o apicultors ecològics) i de debatre l'interès i les dificultats d'una producció ecològica aplicada a l'apicultura.

Coordinació Astrid Ballesta Remy (Departament d'Hortofruccultura, Botànica i Jardineria de la UdL)
Equip docent Ferran Argilés Sas (apicultor ecològic), Astrid Ballesta Remy (UdL), Jaume Cambra Sánchez (Universitat de Barcelona), Esteve Miràngels Freixas (Apiesteve) i Manel Simón Vallmajor (apicultor)

Hores lectives 30
Espai Universitat de Lleida. Campus de Cappedont
Preu 60 €
Places 20

PROGRAMA

Dilluns 4

Astrid Ballesta
09.30-10.00 h Presentació del curs. Introducció
Esteve Miràngels
10.00-11.30 h Anatomia i biologia de l'abella
12.00-14.00 h Profilaxi en un context d'apicultura ecològica
Esteve Miràngels
16.00-18.00 h Malalties de les abelles

Dimarts 5

Astrid Ballesta
09.30-10.30 h Pol·linització. Interès de la pol·linització per a l'agricultura i el medi ambient
Jaume Cambra
10.30-11.30 h Flora mel·lífera
12.00-14.00 h Tipus de rusc i material necessari
Jaume Cambra
16.00-18.00 h Maneig de l'arna
Astrid Ballesta
18.00-20.00 h Visita a una mel·leria. Extracció de la mel

Dimecres 6

Astrid Ballesta
09.30-10.30 h Què és l'agricultura ecològica?
Manel Simón
10.30-11.30 h Importància de l'apicultura ecològica
12.00-14.00 h Maneig de l'abellar en un context d'apicultura ecològica
Manel Simón
16.00-18.00 h Dificultats, aspectes legal i normes. Associacions
Debat: apicultura ecològica vs. apicultura convencional. Avantatges i inconvenients
Astrid Ballesta
18.00-20.00 h Característiques organolèptiques de la mel
Tast de mels

Dijous 7

Ferran Argilés i Astrid Ballesta
08.00-17.00 h Visita a una explotació apícola ecològica
Seguiment i treballs en una explotació apícola
Cultius d'interès apícola



Vull assistir a la vetllada de la Universitat d'Estiu (sopar fred gratuït)

Lleida
 Dijous 7

Empleneu aquest apartat si us interessa compartir cotxe:

Trajecte

Dia

Hora

Tinc vehicle: Sí No

Autoritzo a facilitar el meu telèfon a qui vulgui compartir cotxe per fer el mateix desplaçament

La Universitat d'Estiu només actua d'intermediària, no es fa responsable de cap inconvenient que pugui sorgir

ALLOTJAMENT

L'Oficina de la Universitat d'Estiu de la Universitat de Lleida pot facilitar informació sobre allotjament per als participants del curs

Oficina de la Universitat d'Estiu

Campus de Cappedont
Edifici Polivalent
Planta baixa
C/ Jaume II, 71
25001 Lleida
Tel. 973 703 390
Fax 973 703 398
estiu@estiu.udl.cat

