

BUTLLETA D'INSCRIPCIÓ

DADES PERSONALS

DNI o passaport _____ Data naixement _____

Sexe H D Nom _____

Primer cognom _____ Segon Cognom _____

Adreça _____

Població _____ CP _____

Comarca/provincia _____ Tel. _____

Adreça electrònica _____

Dades acadèmiques o professionals:

Estudiant/a de la UdL: Sí / No En cas afirmatiu indiqueu:

Centre _____ Curs _____ Titulació _____

Estudiant universitari de fora de la UdL: Sí / No En cas afirmatiu indiqueu:

Universitat _____ Curs _____ Titulació _____

Si no sou estudiant universitari, indiqueu la titulació i/o la professió

Vull rebre el llibret informatiu dels cursos d'estiu de properes edicions.

En compliment de la Llei 15/1999, de 13 de desembre de Protecció de Dades de Caràcter Personal, les dades de caràcter personal facilitades s'incorporen en un fitxer degudament registrat del que és titular la Universitat de Lleida amb la finalitat d'atendre aquesta relació i ser informat d'activitats que realitza la Universitat de Lleida. Les dades personals facilitades són confidencials i d'ús exclusiu de la universitat i són tractades d'acord amb la normativa vigent en matèria de protecció de dades. El titular de les dades pot exercir els seus drets d'accés, rectificació, oposició i cancel·lació mitjançant escrit adreçat al responsable del fitxer, Plaça Victor Siurana, 1 de Lleida, C.P. 25003.

Signatura:

Indiqueu el codi i el títol dels cursos als quals us voleu inscriure. Abans de formalitzar la matrícula, confirmeu la compatibilitat horària dels cursos i la disponibilitat de places:

CODI	TÍTOL

Import de la matrícula dels cursos de la Universitat d'Estiu de la UdL escollits			A
Reducció del 15%, si s'efectua l'ingrés fins el dia 31 de maig de 2011*	A x 0,85		B
Reducció del 10%, si s'efectua l'ingrés entre l'1 i el 17 de juny de 2011*	A x 0,90		C

Per formalitzar el pagament, heu de fer arribar aquesta inscripció a l'Oficina de la Universitat d'Estiu (C/ Jaume II, 71, 25001 Lleida. Tel. 973 703 390 a/e: estiu@estiu.udl.cat) i us lliuraran el full de pagament que heu de portar a ingressar a la Caixa, Caixa de Catalunya o Banc Santander.

*Els descomptes no s'aplicaran a les matèries transversals ni al seminari Música Instrumental a la Península Ibèrica 1750-1800

Patrocina:



UNIVERSITAT DE LLEIDA
ESTIU 2011
Lleida, del 4 al 8 de juliol de 2011

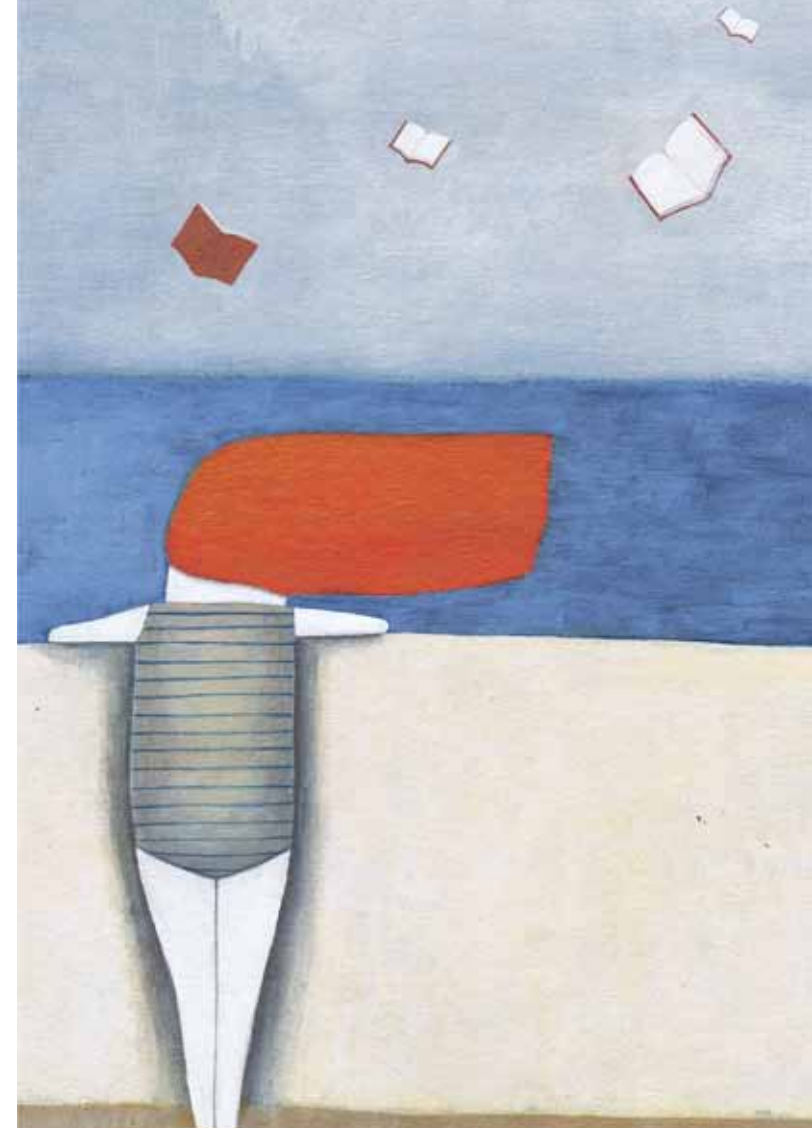

JARDINS BOTÀNICS I INTERPRETACIÓ DE RECURSOS MEDIAMBIENTALS A L'ARBORÈTUM DE LLEIDA

Del 5 al 7 de juliol
Lleida

El curs s'estructura en unes sessions d'aula, en les que s'exposen les bases teòriques de la interpretació de recursos mediambientals, i unes altres, de caire eminentment pràctic, que consisteixen en sessions de gabinet i de treball de camp (a realitzar als jardins del campus de l'ETSEA i a l'Arborètum de Lleida).

Els objectius del curs són els següents: donar a conèixer la potencialitat dels jardins botànics i, concretament, de l'Arborètum de Lleida per a la realització de pràctiques d'interpretació de recursos mediambientals; donar a conèixer i aplicar diferents tècniques d'interpretació mediambiental; adequar les activitats mediambientals als diferents tipus de públic; considerar la variabilitat i diversitat de les activitats mediambientals en funció de l'estacionalitat i les característiques dels diferents espais; i valorar els beneficis socioeducatius de les activitats lúdico-recreatives i mediambientals.

El curs s'adreça a titulats universitaris, estudiants i professionals relacionats amb el camp de les ciències i l'educació mediambientals.

Coordinació	Isabel Bovet Pla i Joan Pedrol Solanes (Departament d'Hortofruticultura, Botànica i Jardineria de la UdL)
Equip docent	Isabel Bovet Pla (UdL), Maria del Tura Bovet Pla (Universitat de Barcelona), Miquel Pascual Roca (UdL), Rosalina Pena Vila (Universitat de Barcelona) i Joan Pedrol Solanes (UdL)
Hores lectives	20
Espai	Universitat de Lleida. Campus d'ETSEA
Preu	40 €
Places	20

PROGRAMA

Dimarts 5

09.30-10.30 h	Joan Pedrol Jardins botànics i arborètums: definició, tipologia i objectius
10.30-11.30 h	Miquel Pascual El projecte del Jardí Botànic-Arborètum de Lleida (l'Arborètum)

12.00-14.00 h	Isabel Bovet, Miquel Pascual i Joan Pedrol Visita a l'Arborètum de Lleida
16.00-17.00 h	Maria del Tura Bovet Interpretació de recursos naturals: definició i aspectes generals
17.00-18.00 h	Tècniques d'interpretació I: disseny d'activitats i materials
18.00-20.00 h	Isabel Bovet i Maria del Tura Bovet Sessió de gabinet: proposta d'activitats per a l'Arborètum de Lleida

Dimecres 6

09.30-10.30 h	Maria del Tura Bovet Tècniques d'interpretació II: tipologia de públics, adequació de les activitats, tipus de suport (rètols, CD, tríptics, etc.) i adequació del llenguatge
10.30-11.30 h	Rosalina Pena Adequació de les activitats mediambientals al públic escolar
12.00-14.00 h	Sessió pràctica: ús dels sentits en les activitats mediambientals
16.00-17.00 h	Maria del Tura Bovet Tècniques d'interpretació III: estacionalitat i temporalitat de les activitats i itineraris mediambientals
17.00-18.00 h	Isabel Bovet Valor interpretatiu dels elements vegetals
18.00-18.30 h	Rosalina Pena Expressió artística i interpretació
18.30-20.00 h	Isabel Bovet i Maria del Tura Bovet Sessió de gabinet: disseny d'activitats per a l'Arborètum de Lleida

Dijous 7

09.30-12.00 h	Joan Pedrol, Rosalina Pena, Isabel Bovet i Maria del Tura Bovet Sessió pràctica: exposició dels treballs i debat
12.30-14.00 h	Maria del Tura Bovet Presentació del programa d'interpretació contemplat en el projecte del Jardí Botànic-Arborètum de Lleida. Discussió sobre l'adequació del projecte a la situació actual

Vull assistir a la vetllada de la Universitat d'Estiu (sopar fred gratuït)

Lleida
 Dijous 7

Empleneu aquest apartat si us interessa compartir cotxe:

Trajecte

Dia

Hora

Tinc vehicle: Sí No

Autoritzo a facilitar el meu telèfon a qui vulgui compartir cotxe per fer el mateix desplaçament

La Universitat d'Estiu només actua d'intermediària, no es fa responsable de cap inconvenient que pugui sorgir

ALLOTJAMENT

L'Oficina de la Universitat d'Estiu de la Universitat de Lleida pot facilitar informació sobre allotjament per als participants del curs

Oficina de la Universitat d'Estiu

Campus de Cappon
Edifici Polivalent
Planta baixa
C/ Jaume II, 71
25001 Lleida
Tel. 973 703 390
Fax 973 703 398
estiu@estiu.udl.cat

