

BUTLLETA D'INSCRIPCIÓ

DADES PERSONALS

DNI o passaport _____ Data naixement _____

Sexe H D Nom _____

Primer cognom _____ Segon Cognom _____

Adreça _____

Població _____ CP _____

Comarca/provincia _____ Tel. _____

Adreça electrònica _____

Dades acadèmiques o professionals:

Estudiant/a de la UdL: Sí / No En cas afirmatiu indiqueu:

Centre _____ Curs _____ Titulació _____

Estudiant universitari de fora de la UdL: Sí / No En cas afirmatiu indiqueu:

Universitat _____ Curs _____ Titulació _____

Si no sou estudiant universitari, indiqueu la titulació i/o la professió

Vull rebre el llibret informatiu dels cursos d'estiu de properes edicions.

En compliment de la Llei 15/1999, de 13 de desembre de Protecció de Dades de Caràcter Personal, les dades de caràcter personal facilitades s'incorporen en un fitxer degudament registrat del que és titular la Universitat de Lleida amb la finalitat d'atendre aquesta relació i ser informat d'activitats que realitza la Universitat de Lleida. Les dades personals facilitades són confidencials i d'ús exclusiu de la universitat i són tractades d'acord amb la normativa vigent en matèria de protecció de dades. El titular de les dades pot exercir els seus drets d'accés, rectificació, oposició i cancel·lació mitjançant escrit adreçat al responsable del fitxer, Plaça Víctor Siurana, 1 de Lleida, C.P. 25003.

Signatura:

Indiqueu el codi i el títol dels cursos als quals us voleu inscriure. Abans de formalitzar la matrícula, confirmeu la compatibilitat horària dels cursos i la disponibilitat de places:

CODI	TÍTOL

Import de la matrícula dels cursos de la Universitat d'Estiu de la UdL escollits			A
Reducció del 15%, si s'efectua l'ingrés fins el dia 31 de maig de 2011*	A x 0,85		B
Reducció del 10%, si s'efectua l'ingrés entre l'1 i el 17 de juny de 2011*	A x 0,90		C

Per formalitzar el pagament, heu de fer arribar aquesta inscripció a l'Oficina de la Universitat d'Estiu (C/ Jaume II, 71, 25001 Lleida. Tel. 973 703 390 a/e: estiu@estiu.udl.cat) i us lliuraran el full de pagament que heu de portar a ingressar a la Caixa, Caixa de Catalunya o Banc Santander.

*Els descomptes no s'aplicaran a les matèries transversals ni al seminari Música Instrumental a la Península Ibèrica 1750-1800

Patrocina:



UNIVERSITAT DE LLEIDA
ESTIU 2011
La Seu d'Urgell, del 12 al 22 de juliol de 2011

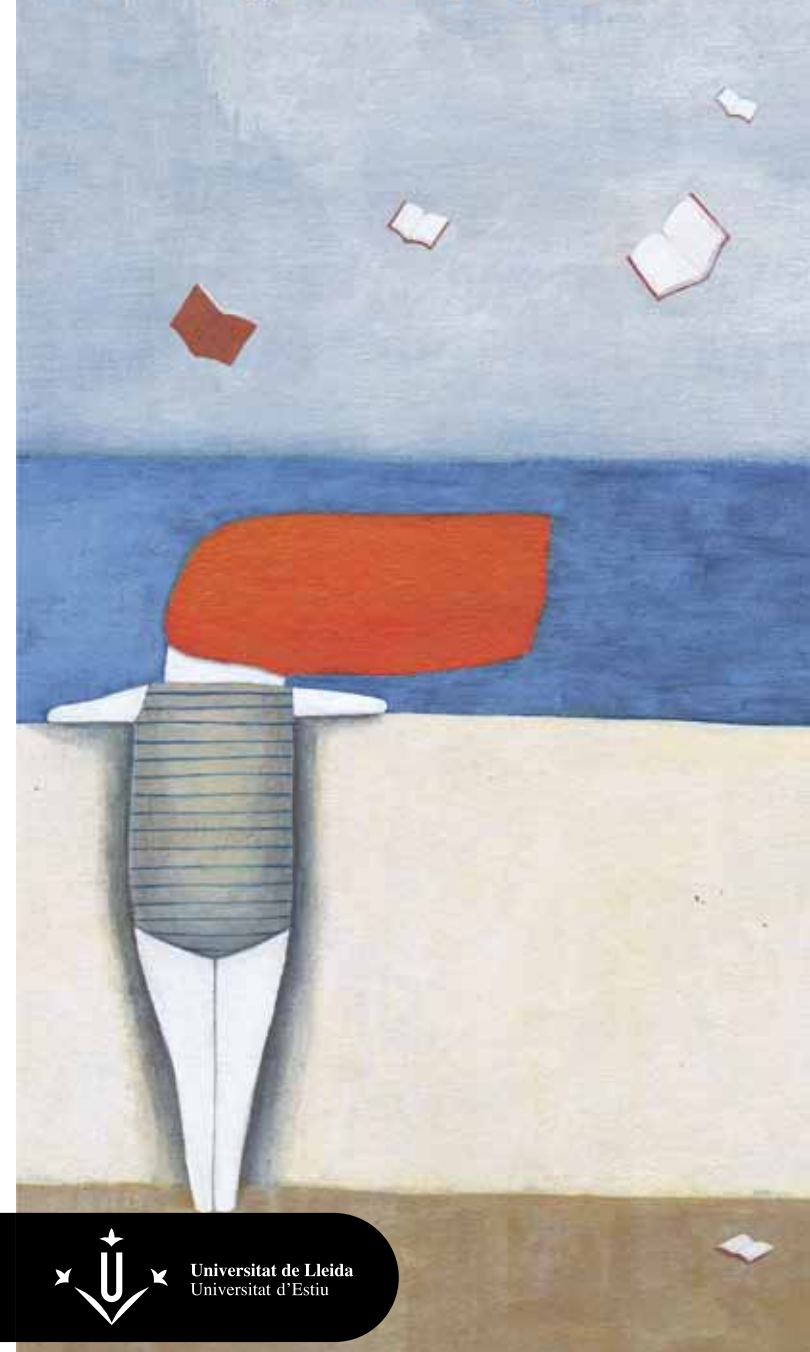

36U4

ANIMALS D'AHIR, RAMADERIA DE DEMÀ. LES RACES AUTÒCTONES CATALANES

Del 18 al 21 de juliol

La Seu d'Urgell

Les races i varietats domèstiques d'animals són formes de vida úniques i preservar-les de la desaparició és una de les obligacions més importants que tenim tots, tant envers la naturalesa, de la qual formem part, com envers els avantpassats que les varen crear.

En aquest curs es pretén fer una introducció a la coneixença de les races domèstiques d'animals, de llur creació, usos i gestió, dels perills d'extinció que les amenacen, de com es diferencien entre elles, etc.

Tot donant-ne inicialment una visió global, ens centrarem ràpidament en les races catalanes, tant de pèl –bòvids, èquids, suïds– com de ploma –anseriformes, gallinàcies i columbiformes. I ho farem des d'una vessant teoricopràctica en la que, a part de les classes presencials, basades essencialment en la imatge i el treball pràctic, hi tindran un paper important les sessions de contacte amb animals en punts propers de la comarca.

Coordinació Pere-Miquel Parés Casanova (Departament de Producció Animal de la UdL)

Equip docent Jordi Jordana Vidal (Universitat Autònoma de Barcelona) i Pere-Miquel Parés Casanova (UdL)

Hores lectives 30
Espai INS Joan Brudieu de la Seu d'Urgell
Preu 60 €
Places 30

PROGRAMA

Dilluns 18

09.30-11.30 h **Jordi Jordana i Pere-Miquel Parés**
 Presentació del curs: objectius i metodologia. Què són els "recursos zoogenètics"?

12.00-14.00 h Importància de la conservació de les races. La FAO i la base DAD-IS

Jordi Jordana
 16.00-18.00 h Visió global de les races catalanes
 18.00-20.00 h Evolució, els darrers 30 anys, de les actuacions en investigació i gestió. Llibres genealògics i registres

Dimarts 19

09.30-11.30 h **Pere-Miquel Parés**
 El procés de domesticació i els agriotips. Elements de reconeixement racial

12.00-14.00 h Terminologia exteriorista i ressenya. Cronologia dentària. Introducció a la zoometria. Taller de ressenya gràfica i escrita

16.00-20.00 h **Pere-Miquel Parés**
 Sortida: biometria en bestiar oví (Calbinyà, Alt Urgell)

Dimecres 20

09.30-11.30 h **Pere-Miquel Parés**
 Grans ungulats: identificació de races bovines i equines. Taller de zoometria

12.00-14.00 h Races avícoles (anseriformes, gallinàcies i columbiformes)

16.00-20.00 h **Pere-Miquel Parés**
 Sortida: reconeixement de races avícoles i de patrons de plomatge (la Seu d'Urgell, Alt Urgell) i cronologia dentària (Alàs, Alt Urgell)

Dijous 21

09.30-11.30 h **Pere-Miquel Parés**
 Petits ungulats: identificació de petits remugants i de suïds. Races catalanes extingides. Estimació de vulnerabilitats: taller de càlcul de Ne i de NFN

12.00-14.00 h Gossos d'atura i gossos de ramat: reconeixement i usos

16.00-18.00 h **Pere-Miquel Parés**
 Avaluació final teoricopràctica

ALLOTJAMENT

● Vull allotjar-me en el Centre Residencial i de Serveis de la Seu d'Urgell.

Marqueu els dies d'estada en el Centre (compta des de l'hora de sopar fins a la de dinar de l'endemà):



Nombre total de nits		D
Import de l'allotjament	28,00 € *D	E
Import total a ingressar (matrícula + allotjament)	A/B/C + E	

Per formalitzar el pagament, heu de fer arribar aquesta inscripció a l'Oficina de la Universitat d'Estiu (C/ Jaume II, 71. 25001 Lleida. Tel. 973 703390 a/e: estiu@estiu.udl.cat) i us lliuraran el full de pagament que heu de portar a ingressar a la Caixa, Caixa de Catalunya o Banc Santander.

Vull assistir a una de les vetllades de la Universitat d'Estiu (sopar fred gratuït)

La Seu d'Urgell
 ● Dimecres 13 ● Dimarts 19

Empleneu aquest apartat si us interessa compartir cotxe:

Trajecte

Dia

Hora

Tinc vehicle: Sí ● No ●

● Autoritzo a facilitar el meu telèfon a qui vulgui compartir cotxe per fer el mateix desplaçament

La Universitat d'Estiu només actua d'intermediària, no es fa responsable de cap inconvenient que pugui sorgir

