



10.00 - 10.15h

Inauguració de la XI Jornada de Turisme de la UdL

10.15 - 11.00h

**Análisis de experiencias turísticas queseras desde nuevos enfoques metodológicos y emocionales**

A càrrec de la Dra. Ana Maria Campón Cerro, professora titular del Departament de Direcció d'Empreses i Sociologia de la Universitat d'Extremadura

10.50 - 11.20h

Pausa cafè

11.30 - 12.15h

**EbreLumen, festival de videomapping a la natura de la Ribera d'Ebre**

A càrrec del Sr. Albert Pujol, comissari de l'Ebre Lumen Ribera d'Ebre

12.15 - 13.00h

**La simbiosi perfecta: Transformació Digital i Turisme**

A càrrec del Sr. Gerard Macià, consultor tecnològic en Transformació Digital d'Eurecat i Co-Founder de Ludi Artis



13.00h



**Entrega dels premis als millors TFG de la Càtedra Turisme d'Interior i de Muntanya**

16.30 - 17.15h

**Civitatis: plataforma líder de actividades en español por todo el mundo**

A càrrec de la Sra. Irene Martín, Destination Manager a Civitatis

17.15 - 18.00h

**La responsabilidad social en el sector turístico: comunicación e impacto en redes sociales**

A càrrec del Dr. Salvador Ruiz de Maya, catedràtic del Departament de Comercialització i Investigació de Mercats de la Universitat de Múrcia

18.00h Cloenda

**LLOC I HORARI**

Dijous 23 de febrer, de 9.00h a 13.00h a l'Auditori del Centre de Cultures i Cooperació Transfronterera. Campus de Cappont de la Universitat de Lleida (C/ Jaume II, 67. Lleida)

Assistència gratuïta, però cal formalitzar la inscripció enviant un correu electrònic a [JornadesTurisme@UdL.cat](mailto:JornadesTurisme@UdL.cat)

**MATÈRIA TRANSVERSAL**

Crèdits acadèmics: 2 ECTS (36,92 euros)

Avaluació matèria transversal: 80% d'assistència a les sessions i en acabar la jornada, s'haurà de realitzar un treball de 1.000 paraules sobre una sessió a escollir per l'estudiant i lliurar-lo com a molt tard el dia 4 de març a l'adreça [JornadesTurisme@UdL.cat](mailto:JornadesTurisme@UdL.cat).



#TurisTecUdL



## INSCRIPCIÓ COM A MATÈRIA TRANSVERSAL

Universitat de Lleida  
Departament d'Economia i Empresa  
Facultat de Dret, Economia i Turisme  
Campus de Capponet  
C/ Jaume II, 73, Despatx 1.33  
25001 Lleida  
Tel. 973 70 32 06  
dae.secretaria@udl.cat  
Matrícula online en aquest enllaç <https://seuelectronica.udl.cat/pagaments.php>  
o en aquest altre <https://bit.ly/36ATHMs>

## PERÍODE D'INSCRIPCIÓ

El període d'inscripció finalitza el dimecres 22 de febrer de 2023.

## COMITÈ CIENTÍFIC I ORGANITZADOR:

Dra. Natalia Daries Ramón (co-directora)  
Dra. Eva Martín Fuentes (co-directora)  
Dr. Eduard Cristóbal Fransi  
Dra. Berta Ferrer Rosell  
Dra. Estela Mariné Roig  
Sra. Vivian Medina Hernández

XI JORNADES DE TURISME  
DE LA UNIVERSITAT DE LLEIDA

# Noves Tecnologies APLICADES AL TURISME

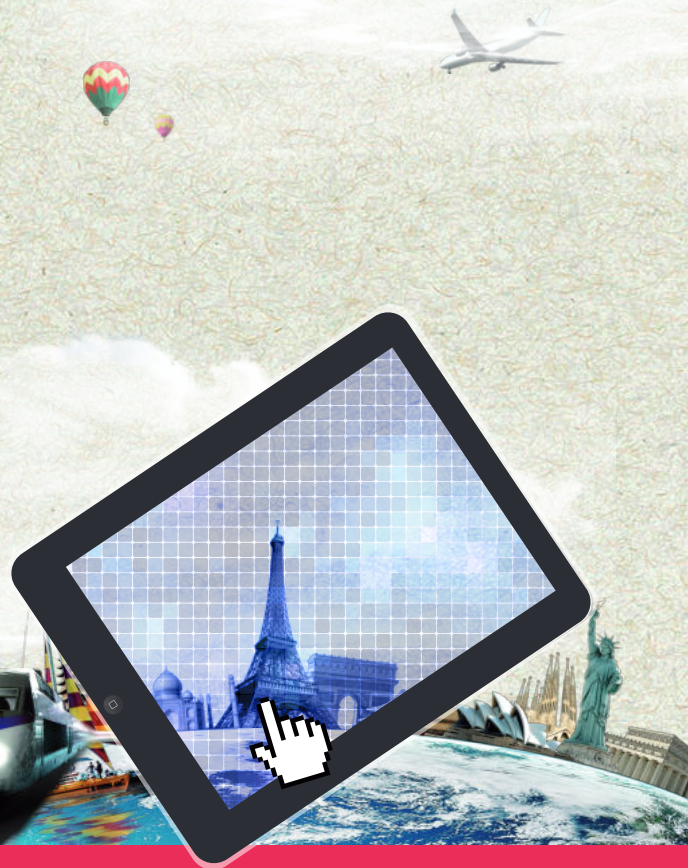

### Organitza:



Universitat de Lleida  
Facultat de Dret, Economia  
i Turisme

### Segueix-nos:

FDET.UdL/

@FDET\_UdL

### Col·labora:



Universitat de Lleida  
Vicerectorat de Cultura  
i Extensió Universitària



Col·legi d'Economistes  
de Catalunya  
Al servei dels professionals  
de l'economia de Catalunya



Universitat de Lleida  
Càtedra de Turisme  
d'Intern i de Màrqueting



Diputació de Lleida  
Patronat de Turisme



PARADORS  
Turisme i Recreació



AEGIT  
Associació Espanyola  
de Gestió de Turisme  
i Recreació



Asociación Española  
de Marketing  
Academia y Profesional



pimec  
Lleida



civitalis



LUDI  
PLAN, DISSENYA, BRINDA



eureka!



Universitat de Lleida  
Càtedra Turisme de les Illes

23 DE FEBRER DE 2023



Universitat de Lleida  
Facultat de Dret, Economia  
i Turisme



Universitat de Lleida  
Facultat de Dret, Economia  
i Turisme