

BUTLLETA D'INSCRIPCIÓ

DADES PERSONALS

DNI o passaport _____ Data naixement _____

Sexe H D Nom _____

Primer cognom _____ Segon Cognom _____

Adreça _____

Població _____ CP _____

Comarca/provincia _____ Tel. _____

Adreça electrònica _____

Dades acadèmiques o professionals:

Estudiant/a de la UdL: Sí / No En cas afirmatiu indiqueu:

Centre _____ Curs _____ Titulació _____

Estudiant universitari de fora de la UdL: Sí / No En cas afirmatiu indiqueu:

Universitat _____ Curs _____ Titulació _____

Si no sou estudiant universitari, indiqueu la titulació i/o la professió

Vull rebre el llibret informatiu dels cursos d'estiu de properes edicions.

En compliment de la Llei 15/1999, de 13 de desembre de Protecció de Dades de Caràcter Personal, les dades de caràcter personal facilitades s'incorporen en un fitxer degudament registrat del que és titular la Universitat de Lleida amb la finalitat d'atendre aquesta relació i ser informat d'activitats que realitza la Universitat de Lleida. Les dades personals facilitades són confidencials i d'ús exclusiu de la universitat i són tractades d'acord amb la normativa vigent en matèria de protecció de dades. El titular de les dades pot exercir els seus drets d'accés, rectificació, oposició i cancel·lació mitjançant escrit adreçat al responsable del fitxer, Plaça Victor Siurana, 1 de Lleida, C.P. 25003.

Signatura:

Indiqueu el codi i el títol dels cursos als quals us voleu inscriure. Abans de formalitzar la matrícula, confirmeu la compatibilitat horària dels cursos i la disponibilitat de places:

CODI	TÍTOL

Import de la matrícula dels cursos de la Universitat d'Estiu de la UdL escollits		A
Reducció del 15%, si s'efectua l'ingrés fins el dia 31 de maig de 2011*	A x 0,85	B
Reducció del 10%, si s'efectua l'ingrés entre l'1 i el 17 de juny de 2011*	A x 0,90	C

Per formalitzar el pagament, heu de fer arribar aquesta inscripció a l'Oficina de la Universitat d'Estiu (C/ Jaume II, 71, 25001 Lleida. Tel. 973 703 390 a/e: estiu@estiu.udl.cat) i us lliuraran el full de pagament que heu de portar a ingressar a la Caixa, Caixa de Catalunya o Banc Santander.

*Els descomptes no s'aplicaran a les matèries transversals ni al seminari Música Instrumental a la Península Ibèrica 1750-1800

Patrocina:



UNIVERSITAT DE LLEIDA
ESTIU 2011
Lleida, del 4 al 8 de juliol de 2011

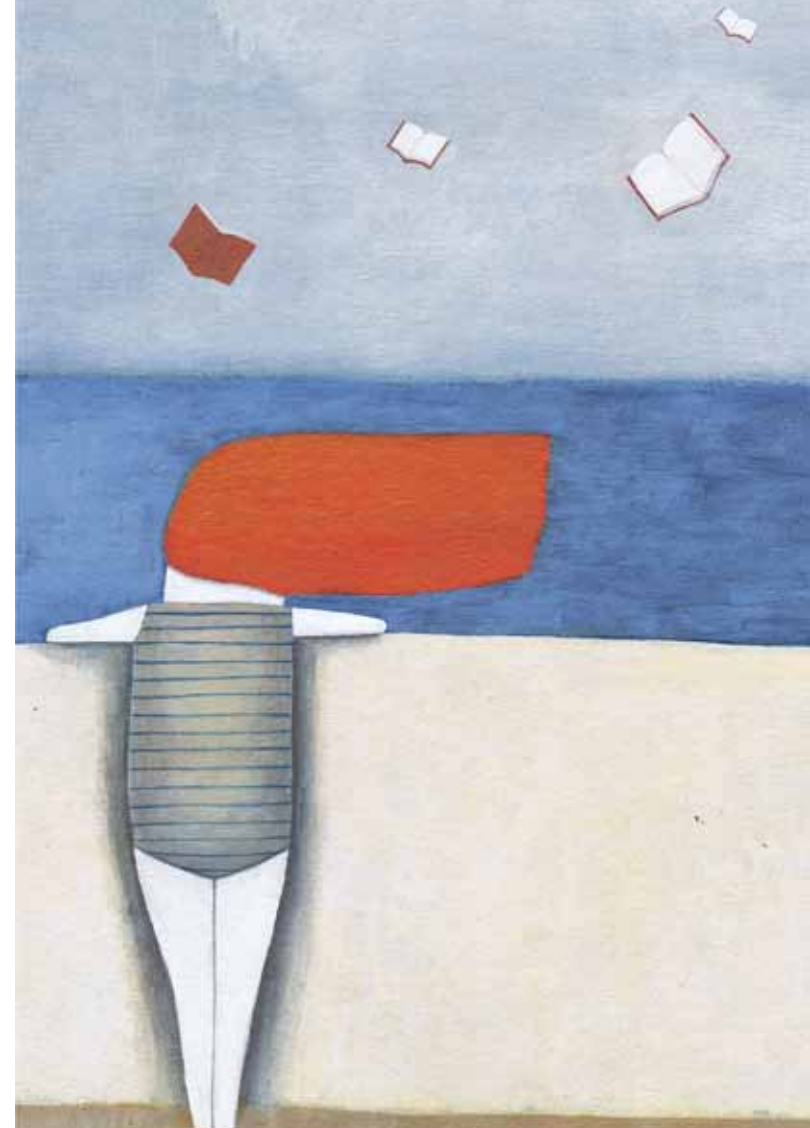

24L2

LA INTERACCIÓ MEDIADA AMB EL CAVALL: UN CONTEXT ÒPTIM PER A L'ADQUISICIÓ D'HABILITATS COMPETENCIALS

Del 4 al 8 de juliol
Lleida

L'objectiu del curs és donar a conèixer una proposta d'activitat paraescolar centrada en la interacció amb el cavall com a via de desenvolupament d'habilitats cognitives, personals, socials i físicomotrius que faciliten l'adquisició de competències. Els alumnes experimentaran i reflexionaran, a partir de nous paradigmes educatius i de la pròpia vivència, sobre la possibilitat d'adquirir diferents habilitats en un entorn distint a l'escolar però que complementa l'educació formal. No és necessari cap coneixement previ sobre el món del cavall ni l'equitació, així com tampoc cal una especial condició física. El curs s'adreça a educadors, estudiants i mestres de qualsevol especialitat, estudiants i llicenciats en Psicopedagogia, estudiants i titulats en INEFC, i a terapeutes tant de l'àmbit de l'educació formal com no formal, així com a totes aquelles persones interessades en el desenvolupament de competències personals en contextos escolars i no escolars.

Coordinació	Pere Blanco Felip (Departament de Didàctiques Específiques de la UdL)
Equip docent	Pere Blanco Felip (UdL) i Belén Franquet Montufo (Fundació de Teràpies Equístres La Manreana)
Hores lectives	30
Espai	Universitat de Lleida. Campus de Cappont
Preu	60 €
Places	18

PROGRAMA

Dilluns 4

09.00-14.00 h	Pere Blanco i Belén Franquet Canvi social i educatiu: nous paradigmes pedagògics Nous paradigmes educatius associats al context actual. Concepte constructivista de l'aprenentatge. Concepte de capacitat, habilitat i competència Característiques etològiques bàsiques del cavall
---------------	--

Dimarts 5

09.00-13.30 h	Pere Blanco i Belén Franquet Presa de contacte amb el context hípic; observació i interpretació del comportament equí; comunicació i maneig bàsic amb el cavall
16.30-18.30 h	Pere Blanco i Belén Franquet Diferents formes d'aprenentatge: per descobriment, cooperatiu i estratègic. Espais educatius alternatius on assolir competències d'ajust social: les paraescolars

Dimecres 6

09.00-13.30 h	Pere Blanco i Belén Franquet Sensacions a cavall: aprendre a observar i a escoltar-nos
16.30-18.30 h	Pere Blanco i Belén Franquet El TRAC (Treball Reconduït Amb Cavalls) com a paraescolar: un espai d'adquisició de competències socials. Visionat i comentari de vídeos TRAC. Disseny per grups de propostes d'intervenció en context TRAC

Dijous 7

09.00-14.00 h	Pere Blanco i Belén Franquet Propostes d'intervenció a la pràctica (enregistrament)
16.30-18.30 h	Pere Blanco i Belén Franquet Propostes d'intervenció a la pràctica (enregistrament)

Divendres 8

09.00-14.00 h	Pere Blanco i Belén Franquet Visionat i comentari de vídeos dels exercicis pràctics
---------------	---



Vull assistir a la vetllada de la Universitat d'Estiu (sopar fred gratuït)

Lleida
 Dijous 7

Empleneu aquest apartat si us interessa compartir cotxe:

Trajecte

Dia

Hora

Tinc vehicle: Sí No

Autoritzo a facilitar el meu telèfon a qui vulgui compartir cotxe per fer el mateix desplaçament

La Universitat d'Estiu només actua d'intermediària, no es fa responsable de cap inconvenient que pugui sorgir

ALLOTJAMENT

L'Oficina de la Universitat d'Estiu de la Universitat de Lleida pot facilitar informació sobre allotjament per als participants del curs

Oficina de la Universitat d'Estiu

Campus de Cappont
Edifici Polivalent
Planta baixa
C/ Jaume II, 71
25001 Lleida
Tel. 973 703 390
Fax 973 703 398
estiu@estiu.udl.cat

